

PLANTA BAIXA  
ESCALA 1:200

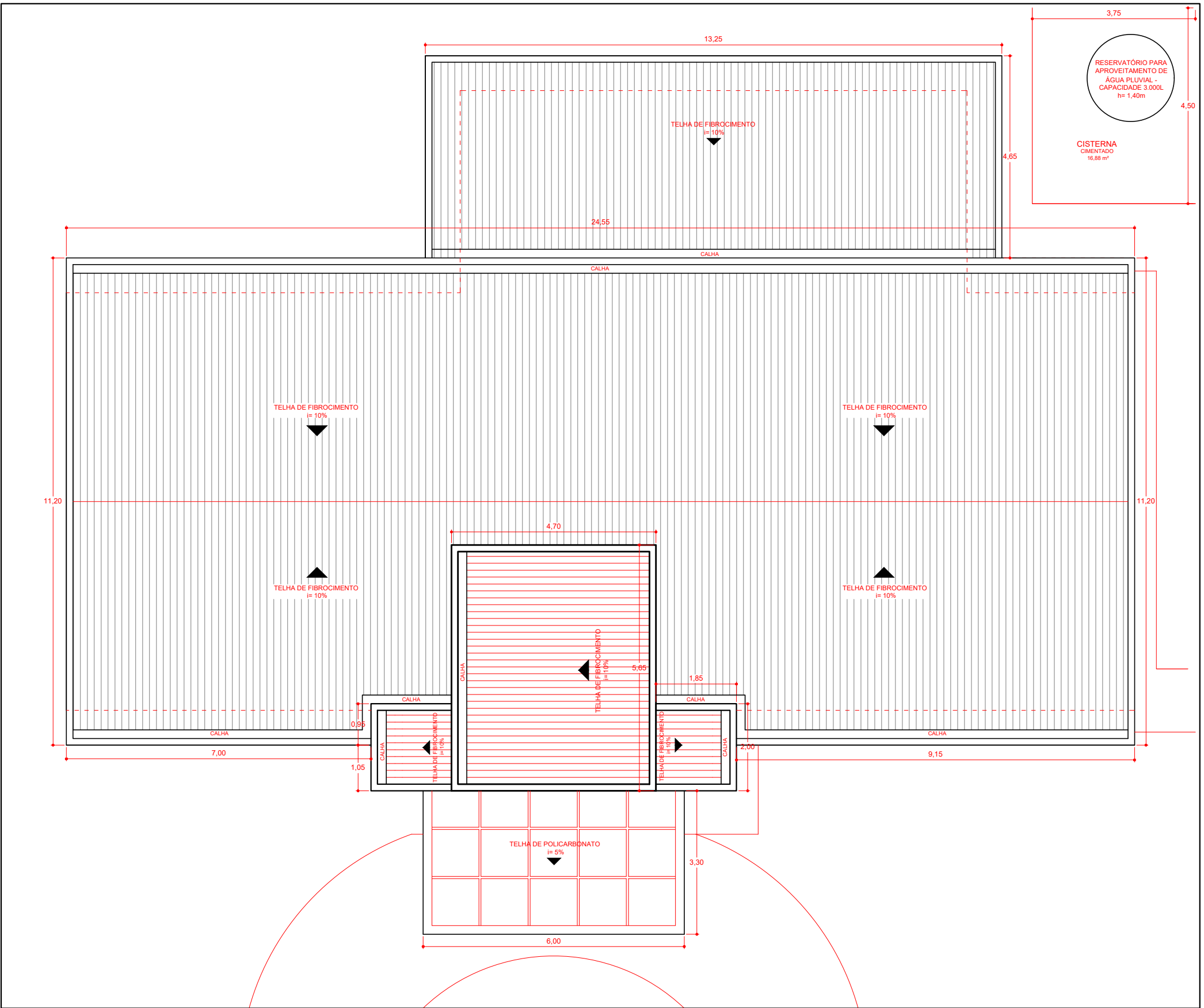

PLANTA COBERTURA  
ESCALA 1:100

ESCALA		1:100		PROJETO ARQUITETÔNICO		2/3	
CONSTRUÇÃO U.B.S. RESIDENCIAL DOS LAGOS							
OBRAS							
IMPLANTAÇÃO E COBERTURA							
ASSUNTO							
AV. LUCIA APARECIDA G. LALA - RESIDENCIAL DOS LAGOS							
LOCAL							
SANTO ANTONIO DE POSSE - SP							
MUNICÍPIO							
PREFEITURA MUNICIPAL DE							
SANTO ANTONIO DE POSSE							
PROPRIETÁRIO							
SITUAÇÃO S/ ESCALA				NORBERTO DE OLIVÉRIO JUNIOR PREFEITO MUNICIPAL			
ÁREAS (m²)				JOSÉ SIDNEI VIEIRA			
ÁREA TOTAL DO TERRENO ..... 2.801,18				ENGENHEIRO CIVIL - CREA 08/05058496			
ÁREA A CONSTRUIR ..... 305,40				RESPONSÁVEL PELO CONVÊNIO			
ÁREA LIVRE ..... 2.495,78							
C.A. .... 0,109							
T. O. .... 10,90%				A.R.T. nº			